

ASSOCIATION AUTOMOBILE DU MORVAN

Affiliée à la F.F.S.A, au comité Régional du Sport Automobile BOURGOGNE FRANCHE-COMTE

Course de Côte Régionale les 4 et 5 Juillet 2015

REGLEMENT PARTICULIER

Art 1 - ORGANISATION DE LA COURSE

L'ASA MORVAN organise les 4 et 5 Juillet 2015 avec le concours de la ville d'ETANG SUR ARROUX (71), une épreuve automobile dénommée : **46^{ème} COURSE DE COTE REGIONALE - ETANG SUR ARROUX**

Epreuve comptant pour **la coupe de France de la montagne 2015 coef. 1** et pour les **Challenges Bourgogne Franche-Comté 2015**.

Le présent règlement a été approuvé par le Comité Régional Bourgogne Franche-Comté sous le N° **39** En date du : **01/04/2015**

et enregistré à la FFSA sous le Permis d'organisation N° : **R204** En date du : **13/04/2015**

Art 1.1p - OFFICIELS

| | | |
|-------------------------------------|-------------------------|-------------|
| Président du collège | Mr SIMON Gérard | 0419-12017 |
| Commissaire sportif | Mme CHARLEUX Josiane | 0403-9434 |
| Commissaire sportif | Mr GODFRIN Sébastien | 0410-192224 |
| Directeur de course | Mr BERTRAND Jacky | 0403-14532 |
| Directeur de course adjoint | Mr PLISSON Gérard | 0410-12983 |
| Commissaire technique (Responsable) | Mr LEGRAND J Paul | 0414-3935 |
| Commissaire technique | Mr LOBROT Martial | 0420-47151 |
| Chargé des commissaires | Mr BOURSIER Emmanuel | 0410-38570 |
| Chargé de la sécurité | Mr BOURSIER Emmanuel | 0410-38570 |
| Responsable des Parcs | Mr DECERF Jean François | 0410- |
| Organisateur Technique | Mr TEMMERMAN Eric | 0410-26388 |
| Relation concurrent: | Mme DREAU Brigitte | 0420-2282 |
| Médecin de la Course | AM 71 | |
| Chronométreurs | Brennus informatique | |
| Ambulances | U.M.P.S. 71 | |

VISA
COMITÉ RÉGIONAL B.F.C. 04
n° 39
du 01/04/2015

F.F.S.A.
PERMIS D'ORGANISATION
N° R204
DATE 13/04/15

Art 1.2p – HORAIRES

Clôture des engagements le lundi 29 Juin 2015 à minuit, cachet de la poste faisant foi.

Publication de la liste des engagés le 01 Juillet 2015

Vérifications administratives et techniques - 04 Juillet de 16 h 00 à 21 h 30
- 05 Juillet de 7 h 00 à 9 h 15

Lieu : Gymnase d'Etang sur Arroux, Rue de Montoy

Affichage de la liste des concurrents autorisés à prendre part aux essais le 05 Juillet à 09h45

Parc de départ et assistance lieu : Rue de Montoy, gymnase d'Etang sur Arroux.

Essais non chronométrés le 04 Juillet de 17 h 00 à 19 h 00

Essais non chronométrés le 05 Juillet de 8 h 00 à 10 h 00

Briefing des pilotes le 05 Juillet à 10h 15 au parc d'assistance

| | |
|--|---------------------------------------|
| Briefing des commissaires | le 05 Juillet à 10h 15 sur leur poste |
| Essais chronométrés | le 05 Juillet de 10 h 30 à 13 h 00 |
| Pause déjeuner | le 05 Juillet de 13 h 00 à 14 h 00 |
| Affichage de la liste des concurrents autorisés à prendre part à la course | à 13 h 00 |
| Course : - 3 montées | Le 05 Juillet de 14 h 00 à 17 h 00 |

Les horaires des essais et de la course sont donnés à titre indicatif et sont susceptibles d'être modifiés par la direction de course. Les concurrents en seront informés par affichage.

Affichage des résultats provisoires après arrivée de la dernière voiture. Lieu : parc fermé.

Parc fermé (obligatoire à l'issue de l'épreuve sous peine d'exclusion).

Lieu : dans la zone définie par l'organisation au parc d'assistance.

Remise des prix : 05 Juillet 30 minutes après l'affichage du classement officiel au Gymnase d'Etang sur Arroux, Rue de Montoy.

Remise des chèques : Par courrier sous 10 jours.

Réunion du collège des commissaires sportifs

Réunion 1 : 05 Juillet à 8 h 15 au collège Gabriel Bouthière.

Réunion 2 : 05 Juillet à 12 h 00 au collège Gabriel Bouthière.

Réunion 3 : 05 Juillet à 17 h 00 au collège Gabriel Bouthière.

Art 1.3p – VERIFICATIONS ET HORAIRES

| | |
|-------------------------------|-----------------------------------|
| Vérifications administratives | - 04 Juillet de 16 h 00 à 21 h 15 |
| | - 05 Juillet de 7 h 00 à 08 h 45 |
| Vérifications techniques | - 04 Juillet de 16 h 15 à 21 h 30 |
| | - 05 Juillet de 7 h 15 à 09 h 15 |

Les vérifications techniques auront lieu pour toutes les voitures sur le parking du Collège Gabriel Bouthière d'Etang sur Arroux, Rue de Montoy.

Les vérifications nécessitant un démontage seront effectuées au garage du Mousseau route de St Didier 71360 Etang sur Arroux. Taux horaire maximum pour la main d'œuvre 60.00 Euros TTC.

Les concurrents seront tenus de présenter la fiche d'homologation de leur voiture ainsi que le passeport technique, le permis et la licence.

Aucune vérification ne sera effectuée après la fermeture des contrôles, **soit 9 h 00**.

A l'issue des vérifications techniques, la liste exacte des partants aux essais sera obligatoirement affichée après avoir été entérinée par le collège des commissaires sportifs dont la réunion est prévue le 05 Juillet à 9 h 00 maximum.

Pesage des voitures (à décider) : Gymnase d'Etang sur Arroux, Rue de Montoy suivant lieu choisi par les commissaires techniques.

Art 1.5p – DISPOSITIONS PARTICULIERES

Aucune remorque ne devra être laissée en dehors de la zone que vous indiqueront les organisateurs le jour de l'épreuve. (Suivant météo et nombre d'inscrits)

Tout contrevenant sera impérativement déclaré hors course.

Art 2 – ASSURANCES

L'Association Sportive organisatrice a souscrit une police d'assurance garantissant les risques C et D selon les définitions ci-dessous :

- RISQUE C : responsabilité civile de l'organisateur à l'égard des concurrents (dommages corporels et matériels)
- RISQUE D : responsabilité civile des concurrents entre eux (dommages corporels et dégâts vestimentaires seulement)

Art 3 – CONCURRENTS ET PILOTES

Art 3.1p – ENGAGEMENTS

Les engagements seront reçus à partir de la parution du présent règlement particulier, jusqu'au 27 Juin 2015 à l'adresse suivante : **ASA MORVAN 1 Rue des Pierres 71400 AUTUN Tél /fax : 03.85.52.19.60 ou par mail à : asamorvan@free.fr** (L'engagement sera validé après réception du règlement par courrier)

Toute demande, pour être valable, devra être établie en conformité avec le bulletin joint au présent règlement sous peine de sanction et accompagnée obligatoirement des frais de participation s'élevant à **la somme de 320 Euros, réduits à 160 Euros pour les concurrents acceptant la publicité optionnelle de l'organisateur (130 Euros pour les licenciés ASA)**. Si à la date du 24 Juin 2015 le nombre d'engagements est inférieur à **50**, l'organisateur se réserve le droit d'annuler l'épreuve et d'en aviser les concurrents. **Pour être valables, les engagements devront obligatoirement être accompagnés des frais de participation.**

Les organisateurs se réservent le droit de refuser un engagement sans avoir à en préciser le motif. En cas de forfait le jour de l'épreuve, l'engagement restera acquis aux organisateurs.

Art 4 – VOITURES ET EQUIPEMENTS

Art 4.1p – VOITURES ADMISES

Le nombre de voitures admises est fixé à 110 maximums.

Les groupes et classes admis sont précisés dans l'article 4 du règlement standard des Courses de Côte.

Répartition des classes : voir la réglementation générale

Art 4.2p – CARBURANT – PNEUMATIQUE – EQUIPEMENTS

Voir règlement standard des Courses de Côtes.

Art 4.3p – NUMEROS DE COURSE : Voir règlement standard des Courses de Côtes.

Art 4.4p – MESURES ET DISPOSITIFS DE SECURITE : Voir tableau ci-joint.

Art 4.2.7 Echappement :

Voir règlement standard des Courses de Côtes.

Art 5 – PUBLICITE :

Voir règlement standard. Publicité communiquée par additif.

Art 6 – SITES ET INFRASTRUCTURES

Art 6.1p – PARCOURS

L'épreuve se déroule sur la route de Montoy à Etang sur Arroux.

Départ : 550m après le Collège Gabriel Bouthière. A la pte d'oie route de gauche.

Procédure de départ : chaque voiture partira dans l'ordre de passage prévu à l'article 7 du règlement standard.

Arrivée : Maison sur la gauche.

Longueur : 1750 m.

Dénivellation : 103 m soit une pente moyenne de 6.7 %.

Départ lieu : Route de La Roche Mouron GPS : N 46°52'25 / E 4°12'26

Parc arrivée lieu : Après arrivée redescendre directement vers le parc d'assistance par la route annexe. (Voir Plan) distance entre arrivée et parc d'assistance = 1.7kms

Art 6.2p – ROUTE DE COURSE

Accès au départ par la route de Montoy.

Voir règlement standard.

Voir plan ci-joint.

Art 6.3p – FILE DE DEPART

Lieu sur la route de Montoy.

Rappel : les conducteurs devront se ranger en file de départ dans la zone prévue à cet effet avant le départ au plus tard **10 minutes** avant leur heure de départ. Le concurrent dont le conducteur ne se sera pas présenté dans ce délai pourra être exclu de l'épreuve.

Art 6.4p – SIGNALISATION :

Voir règlement standard.

Art 6.5p – PARC CONCURRENTS

Le parc d'assistance sera route de Montoy à Etang sur Arroux, sur les parkings du collège Gabriel Bouthière. La zone sera réservée aux véhicules d'assistance.

Art 6.6p – PARC FERME FINAL

A l'issue de la dernière montée de course, les concurrents seront obligatoirement tenus de rejoindre le parc fermé situé dans une zone définie par l'organisation sous peine d'exclusion du classement final.

Art 6.7p – TABLEAUX D’AFFICHAGE

Les tableaux d'affichage seront placés :

- pendant les essais et la course au gymnase d'Etang sur Arroux.
- pendant les vérifications au gymnase d'Etang sur Arroux,
- pendant le délai de réclamation, après l'arrivée, au gymnase d'Etang sur Arroux.

Tous les documents portés à la connaissance des concurrents sur le tableau d'affichage leurs seront opposables. Les pilotes assumeront seuls les conséquences d'une éventuelle ignorance de leur part des dispositions ou des changements d'horaires qui pourraient se décider dans l'heure qui précède leur départ.

Art 6.8 p – PERMANENCE

Pendant la manifestation, une permanence se tiendra au départ de la course.

Téléphone permanence : 06 20 24 57 95 ou 06 81 35 28 05 ou 06 07 62 99 17

Relation concurrent : 06 83 57 03 07

Centre de Secours le plus proche : ETANG SUR ARROUX

Centre hospitalier le plus proche : HOPITAL D'AUTUN

Art 7 – DEROULEMENT DE L'EPREUVE

Art 7.1p – ESSAIS : Les essais chronométrés se dérouleront sur au moins une montée obligatoire.

Art 7.3p – COURSE : La course se déroulera sur 3 montées, le meilleur temps réalisé sera le seul pris en compte pour le classement. L'arrivée sera jugée lancée.

Une même voiture pourra être utilisée successivement par deux pilotes (double monte).

Art 7.4 p – ECHAUFFEMENT DES PNEUMATIQUES

Voir règlement standard.

Art 8 – PENALITES

Voir règlement standard.

Art 9 – CLASSEMENT

La course se déroulera sur 3 montées, le meilleur des temps réalisés étant le seul pris en compte pour le classement.

Il sera établi un classement général tous groupes et classes confondus et un classement par groupe et classe.

Un classement féminin tous groupes et classes confondus sera établi si plus de 3 pilotes féminins au départ.

En cas d'ex-aequo, il sera tenu compte de l'addition des 2 meilleurs temps réalisés.

Classement général par groupe et classe sans les pilotes prioritaires.

Les classements provisoires et définitifs seront affichés au gymnase d'Etang sur Arroux.

Art 10 – PRIX

Art 10.1p – TROPHEE

Pas de trophée.

Art 10.2p – PRIX

Les concurrents qui ne se présenteront pas à la distribution des prix perdront leur droit au prix.

La répartition des prix se fera de la façon suivante :

| | | | | | | | |
|----------------|-----------------|----------------|------------------|---------------|------------------|---------------|------------------------|
| SCRATCH | 1 ^{er} | 350 € + coupe | 2 ^{ème} | 200 € + coupe | 3 ^{ème} | 140 € + coupe | |
| GROUPE | 1 ^{er} | 120 € + coupe | 2 ^{ème} | 60 € | 3 ^{ème} | 40 € | 4 ^{ème} coupe |
| CLASSE | 1 ^{er} | 160 € + coupe* | 2 ^{ème} | 80 € | 3 ^{ème} | 40 € | 4 ^{ème} coupe |

* Pour les concurrents ASA Morvan 130€

TOUS LES PRIX ET LES COUPES SONT CUMULABLES

Si il y a moins de 6 partants dans un groupe ou moins de 4 partants dans la classe, les prix sont divisés par 2.

Dans les groupes, les 4èmes prix seront distribués si il y a plus de 12 partants, les 3èmes si il y a plus de 10 partants et les 2èmes si il y a plus de 8 partants dans le groupe.

Dans les classes, les 4èmes si il y a plus de 10 partants, les 3èmes si il y a plus de 7 partants et les 2èmes si il y a plus de 3 partants dans la classe.

Classement féminin : 1^{ère} 100 € + coupe (divisé par 2 si moins de 3 partantes).

Art 10.3p – COUPES

Voir article 10.2p.

Une récompense est prévue pour les commissaires.

Art 10.4p – PODIUM

Pas de podium.

Art 10.5p – REMISE DES PRIX ET DES COUPES

Elle aura lieu au Gymnase d'Etang sur Arroux, Rue de Montoy.

EQUIPEMENTS DE SECURITE

COURSE DE COTE

| GROUPES | INTERNATIONAL | | | | NATIONAL | | | NATIONAL - REGIONAL | | | | | | | | | |
|---|------------------------|---|-----|----|----------|----|----|-----------------------|----|-----------------------|-----|-----------------------|--------------|------------------------|----|---|-----|
| | N | A | D-E | CN | ST | SP | D | N | FN | A | FA | E | CN-F, CN, CM | FC, F2000, GT de Série | | | |
| Armature de Sécurité | ANNEXE J | | | | ANNEXE J | | | ANNEXE J & RP pour FN | | ANNEXE J & RP pour FA | | ANNEXE J & RP pour CM | | RP | | | |
| Harnais 5 points minimum homologués FIA Norme 8853/98 en cours de validité | X | | | | X | | | X | | | | | | X | | | |
| Harnais 6 points minimum homologués FIA Norme 8853/98 en cours de validité | | | X | | REC | X | | | | | | X | | | | | |
| Pare brise en verre feuilleté | X | | | RP | RP | X | | X | | | | RP | | X | | | |
| Film anti-déflagrant | | | | | | | | | | X | | | | | | | RP |
| Extincteur 2Kg (poudre ou liste N°6) en cours de validité | X | | | | | | | | | X | | | | | | | X |
| Extincteur voiture fermée AFFF / habitacle / moteur (simultané) liste N°6 ou liste N°16 en cours de validité | Obligatoire liste N°16 | | | | | | | | | | | | | | | | RP |
| Extincteur voiture ouverte AFFF / habitacle / moteur (simultané) liste N°6 ou liste N°16 en cours de validité | | | X | | | | | | | | | | | | X | | |
| Coupe circuit | X | | | | | | | X | | X | | | | | | X | |
| uniquement. Voir identification des combinaisons) en cours de validité | | | | | | | | | | | | | | | | X | |
| Cagoule + sous vêtements | | | | | | | | | | | REC | | | | X | | REC |
| Fixations supplémentaires : 2 par capot | REC | X | | RP | | | | | | RP | REC | | X | | RP | | RP |
| Anneau de remorquage AV-AR | X | | | | | | | X | | | X | | | | | | |
| Double circuit de freinage | | | | | | | | | | | | | X | | | | |
| 2 rétroviseurs extérieurs | X | | | RP | | | RP | | X | | | RP | | X | | | |
| Mousse d'arceau | ANNEXE J | | | | RP | | | ANNEXE J | | | | | RP | | | | |
| Type de réservoir carburant | | | | | | | | | | | | | | | | | |
| Canalisation de carburant | | | | | | | | | | | | | | | | | |
| Casques homologation reconnue FIA compatible RFT | X | | | | X | X | X | | | | | X | X | X | | | |
| Système Retenue Frontale de Tête | X | | | | | | | | X | | | | | | | | |
| Siège homologué FIA en cours de validité | X | | | | | | | | | | | | RP | | | | |

Légende : X ou Obl = obligatoire ; REC = recommandé ; RP = se reporter à la réglementation particulière à ce groupe.

Pour d'autres produits, voir RP et Annexe J (liste N°6).

Il est rappelé qu'en cas de doute sur un point de sécurité mentionné dans le tableau ci-dessous, il convient de se reporter au texte du règlement qui fait foi.



13 Rue Nicéphore Niepce
 ZI de Saint Pantaléon 71400 AUTUN
 Tel: 03 85 52 31 10

Plan Sécurité

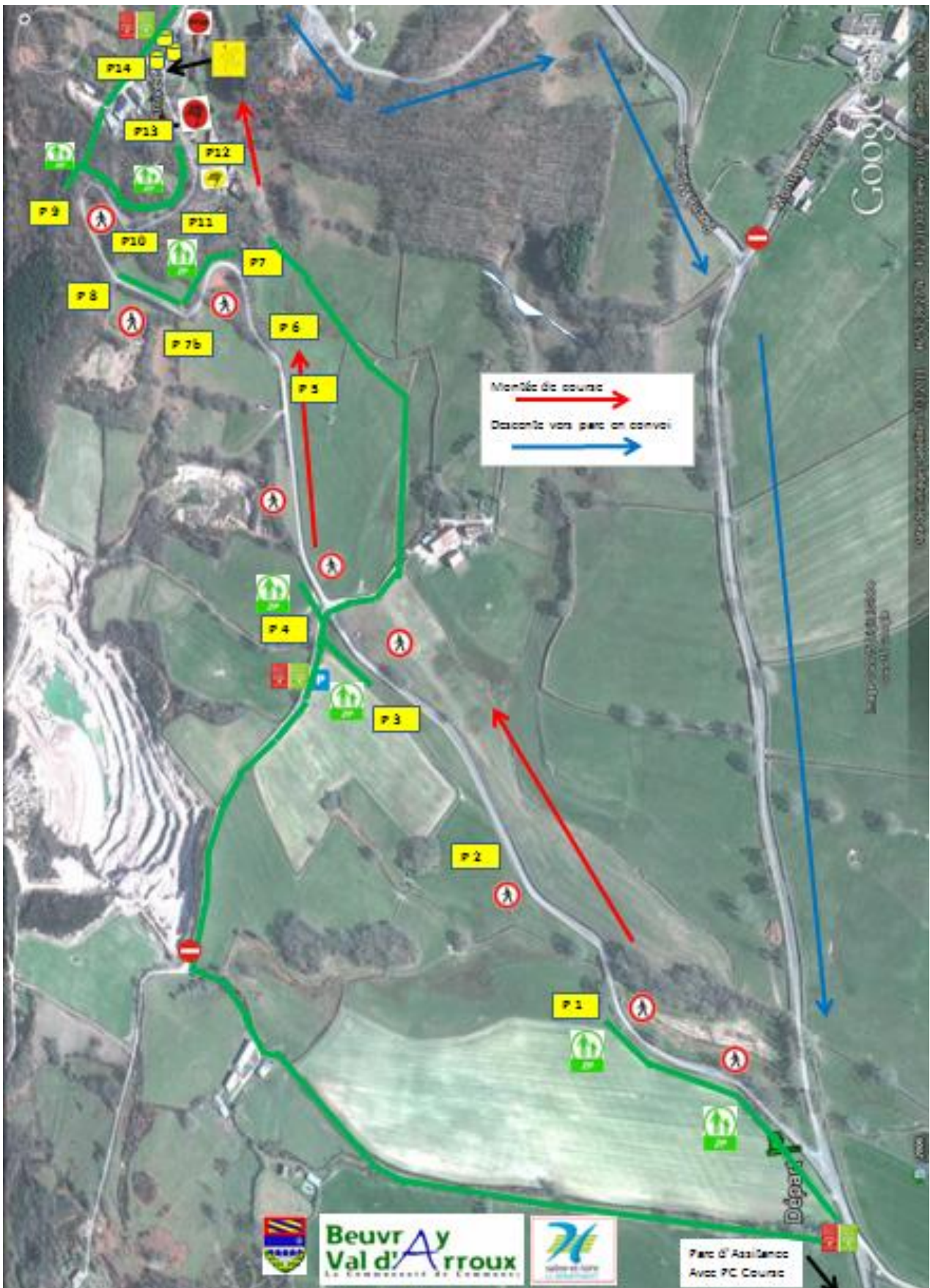

Vue générale de la course de côte

